

Formularz spotkania z projektantem

KUCHNIA

Korzystam z Usługi pomiaru OBI

O szczegóły zapytaj Doradcę Klienta w sklepie, telefonicznie lub za pośrednictwem Formularza kontaktowego. Numer telefonu i Formularz znajdziesz na stronie www.obi.pl.

Wykonam pomiar samodzielnie

Pomiar należy wykonać bardzo dokładnie, po przeprowadzeniu wszystkich prac remontowych w pomieszczeniu.

Instrukcja wymiarowania pomieszczenia

Uwaga! Prawidłowo zwymiarowane pomieszczenie to główny element planowania i montażu

- Narysuj rzut z góry**, który będzie przedstawiał kształt pomieszczenia wraz z wymiarami ścian. Każda ściana powinna być mierzona w trzech miejscach, przy podłodze, ok. 100 cm od podłogi i ok. 200 cm od podłogi. Jeśli w pomieszczeniu są skosy, to należy zmierzyć wysokość ścianki kolankowej oraz szerokość sufitu.
- Uwzględnij rozmieszczenie i wymiary szczegółowe** przyłączy hydraulicznych, gazowych, elektrycznych itp. Zmierz, na jakiej wysokości od podłogi są elementy instalacji oraz ile odstają od ściany.
- Zmierz wysokość pomieszczenia przy każdej ścianie.**
- Zmierz kąty wszystkich narożników.** Doprecyzuj, ile stopni ma narożnik rozwarty i ostry.
- Zaznacz **rozmieszczenie i kierunki otwierania okien i drzwi.**
- Zrób **zdjęcia poglądowe** pomieszczenia.

Odwiedź najbliższy **market OBI** lub skorzystaj ze strony www.obi.pl

- Wybierz kolekcję płytek podłogowych i ściennych.**
- Wybierz front** z asortymentu mebli kuchennych **oraz blat kuchenny lub umów się na spotkanie z naszym projektantem.**

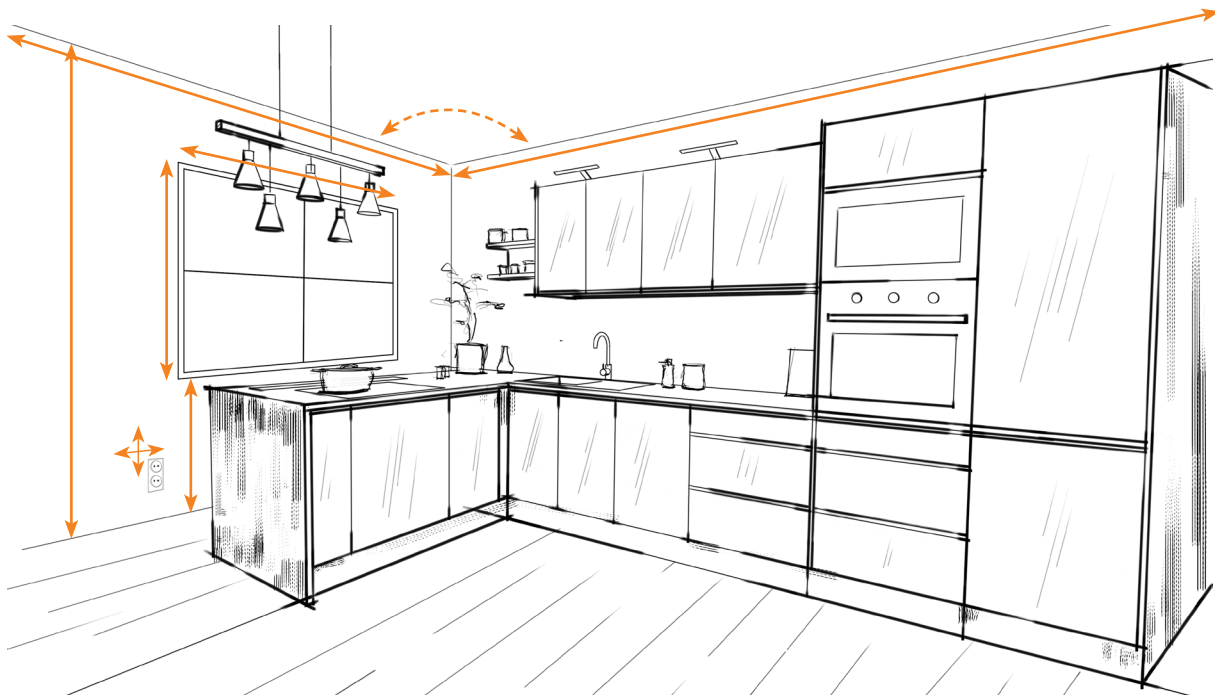

Uzupełniony formularz należy przynieść na spotkanie z projektantem w celu stworzenia projektu pomieszczenia oraz zamówienia.

Przykład wypełnienia:

- płytki na ścianę (nazwa kolekcji): *wallore*
- płytki na podłogę (nazwa kolekcji): *floorore*
- front kuchenny: *kiczen*
- blat kuchenny: *katletten*
- wysokość pomieszczenia: *360 cm*
- wymiary okien: *120 x 180 cm*
- wysokość parapetu: *4 cm*
- odległość od podłogi do wnęki okiennej/spodu parapetu: *90 cm*
- odległość od podłogi do skrzydła okiennego: *95 cm*
- głębokość wnęki okiennej: *20 cm*

- wymiary drzwi: *100 x 240 cm*
- wymiary grzejnika: *80 x 60 cm*
- głębokość grzejnika (razem z dystansem od ściany): *20 cm*
- odległość od podłogi do spodu grzejnika: *15 cm*
- średnica otworu wentylacyjnego: *śr. 12 cm*
- rozmieszczenie kratki wentylacyjnych:.....
- rozmieszczenie przyłączy hydraulicznych:.....
- rozmieszczenie przyłączy gazowych/siłowych:.....
- rozmieszczenie rur i innych elementów instalacji:.....
- rozmieszczenie przyłączy elektrycznych, gniazdek itp.:.....

ZMIEŃ/ZMIĘŚĆ NA RYSUNKU

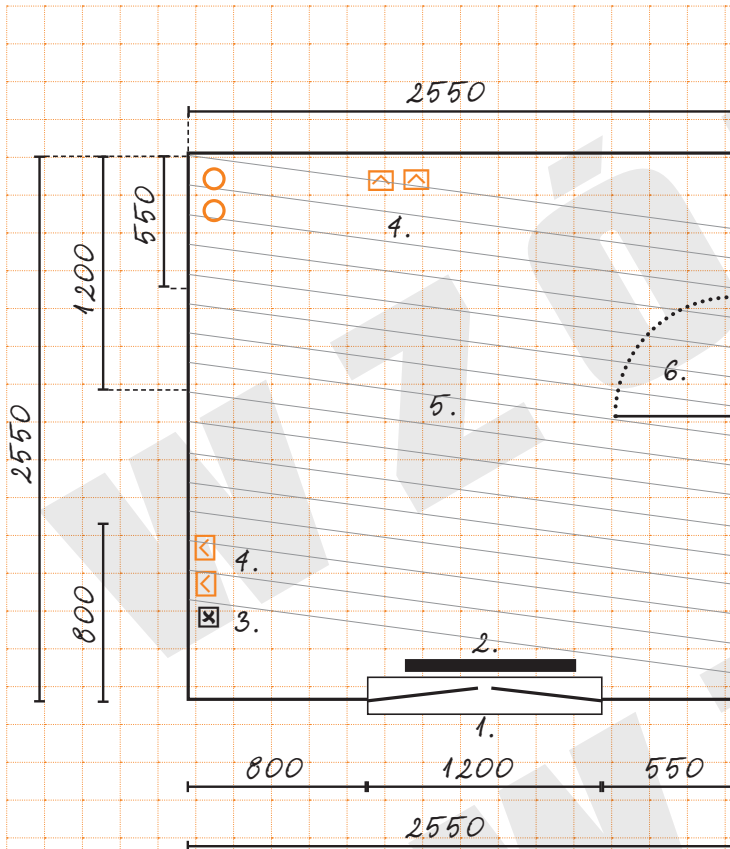

1. stoisko dwuskrzydłowe symetryczne
2. grzejnik
3. zawory hydrauliczne
4. gniazda 230 V do wysokości 130 cm
5. terakota (do zrenania)
6. drzwi wejściowe

IMIĘ I NAZWISKO

Nr zlecenia B³ na projekt

OBOWIĄZEK INFORMACYJNY – USŁUGA PROJEKTOWANIA

1. Administratorem Twoich danych osobowych jest Superhobby Market Budowlany sp. z o.o. z siedzibą w Warszawie, przy alei Krakowskiej 102, 02-180 Warszawa („Administrator”).
2. Spółka powołała Inspektora Ochrony Danych, z którym można skontaktować się pod adresem e-mail: ochrona.danych@obi.pl lub pisemnie na adres siedziby Administratora z dopiskiem „Inspektor Ochrony Danych”.
3. Twoje dane osobowe są przetwarzane w celu:
 - a. zorganizowania spotkania z projektantem (podstawą prawną przetwarzania jest art. 6 ust. 1 lit. b RODO – przetwarzanie jest niezbędne do podjęcia działań na żądanie osoby, której dane dotyczą, przed zawarciem umowy);
 - b. realizacji umowy o przygotowanie projektu lub umowy sprzedaży towarów i usług OBI (podstawą prawną przetwarzania jest art. 6 ust. 1 lit. b RODO – przetwarzanie jest niezbędne do wykonania umowy);
 - c. realizacji obowiązków prawnych ciążących na Administratorze, wynikających np. z przepisów prawa podatkowego (podstawą prawną przetwarzania jest art. 6 ust. 1 lit. c RODO – przetwarzanie jest niezbędne do wypełnienia obowiązku prawnego ciążącego na administratorze);
 - d. ustalenia, dochodzenia lub obrony roszczeń (podstawą prawną przetwarzania jest art. 6 ust. 1 lit. f – przetwarzanie jest niezbędne do celów wynikających z prawnie uzasadnionych interesów realizowanych przez Administratora);
 - e. badania satysfakcji Klienta z wykonanej usługi (podstawą prawną przetwarzania jest art. 6 ust. 1 lit. f – przetwarzanie jest niezbędne do celów wynikających z prawnie uzasadnionych interesów realizowanych przez Administratora. Uzasadniony interes Administratora stanowi przeprowadzenie badania satysfakcji mające na celu ciągłe podnoszenie jakości usługi oraz weryfikację działań partnerów Administratora).
4. Odbiorcą Twoich danych osobowych mogą być spółki z grupy OBI, tj. OBI Centrala Systemowa sp. z o.o., Superhobby Dom i Ogród sp. z o.o., podmioty świadczące na rzecz Administratora usługi projektowania wewnątrz dostępne w marketach, podmioty dostarczające i utrzymujące infrastrukturę IT Administratora oraz agencje marketingowe współpracujące z Administratorem.
5. Jeżeli w następstwie skorzystania z usługi projektowej zdecydujesz się także skorzystać z usługi montażu, Twoje dane osobowe mogą zostać przekazane zewnętrznej firmie montażowej („Wykonawca”). W takiej sytuacji Wykonawca przetwarza Twoje dane jako niezależny administrator danych osobowych i ponosi samodzielną odpowiedzialność prawną za zgodność z prawem takiego przetwarzania. Przedstawiciel Wykonawcy może kontaktować się z Tobą w celu umówienia spotkania. Przekazanie Twoich danych do Wykonawcy jest niezbędne do realizacji usługi montażu - OBI nie wykonuje prac montażowych, wyłącznie pośredniczy pomiędzy Tobą a Wykonawcą w realizacji usługi montażu. Przekazując Twoje dane Wykonawcy, OBI działa jako podmiot przetwarzający Wykonawcy w rozumieniu przepisów RODO.
6. Twoje dane osobowe będą przechowywane:
 - a. w celu organizacji spotkania z projektantem – przez okres niezbędny do organizacji spotkań z projektantem;
 - b. w celu realizacji umowy - przez okres wykonania umowy;
 - c. w celu realizacji obowiązków prawnych ciążących na Administratorze - przez okres wynikający z właściwych przepisów prawa;
 - d. w celu ustalenia, dochodzenia lub obrony roszczeń - przez okres niezbędny do przedawnienia tych roszczeń.
 - e. w celu przeprowadzenia badania satysfakcji.
7. Możesz skorzystać z prawa żądania dostępu do swoich danych osobowych, żądania ich sprostowania, zgłoszenia sprzeciwu, żądania ich usunięcia, żądania ograniczenia ich przetwarzania oraz przeniesienia danych.
8. Przysługuje Ci prawo do wniesienia skargi do Prezesa Urzędu Ochrony Danych Osobowych (szczegółowe informacje znajdują się na stronie <https://uodo.gov.pl/>).
9. Podanie w formularzu swoich danych jest dobrowolne, ale niezbędne do kontaktu naszego konsultanta w celu umówienia się na spotkanie z projektantem oraz zawarcia i realizacji umowy.

Mój projekt:

- | | |
|---|---|
| <input type="checkbox"/> płytki na ścianę (nazwa kolekcji): | <input type="checkbox"/> wymiary drzwi: |
| <input type="checkbox"/> płytki na podłogę (nazwa kolekcji): | <input type="checkbox"/> wymiary grzejnika: |
| <input type="checkbox"/> front kuchenny: | <input type="checkbox"/> głębokość grzejnika (razem z dystansem od ściany): |
| <input type="checkbox"/> blat kuchenny: | <input type="checkbox"/> odległość od podłogi do spodu grzejnika: |
| <input type="checkbox"/> wysokość pomieszczenia: | <input type="checkbox"/> średnica otworu wentylacyjnego: |
| <input type="checkbox"/> wymiary okien: | <input type="checkbox"/> rozmieszczenie krtek wentylacyjnych: |
| <input type="checkbox"/> wysokość parapetu: | <input type="checkbox"/> rozmieszczenie przyłączy hydraulicznych: |
| <input type="checkbox"/> odległość od podłogi do wnęki okiennej/spodu parapetu: | <input type="checkbox"/> rozmieszczenie przyłączy gazowych/siłowych: |
| <input type="checkbox"/> odległość od podłogi do skrzydła okiennego: | <input type="checkbox"/> rozmieszczenie rur i innych elementów instalacji: |
| <input type="checkbox"/> głębokość wnęki okiennej: | <input type="checkbox"/> rozmieszczenie przyłączy elektrycznych, gniazdek itp.: |

ZMIERZ/ZMIĘŚĆ NA RYSUNKU





IMIĘ I NAZWISKO

Nr zlecenia B³ na projekt

OBOWIĄZEK INFORMACYJNY – USŁUGA PROJEKTOWANIA

- Administratorem Twoich danych osobowych jest Superhobby Market Budowlany sp. z o.o. z siedzibą w Warszawie, przy alei Krakowskiej 102, 02-180 Warszawa („Administrator”).
- Spółka powołała Inspektora Ochrony Danych, z którym można skontaktować się pod adresem e-mail: ochrona.danych@obi.pl lub pisemnie na adres siedziby Administratora z dopiskiem „Inspektor Ochrony Danych”.
- Twoje dane osobowe są przetwarzane w celu:
 - zorganizowania spotkania z projektantem (podstawą prawną przetwarzania jest art. 6 ust. 1 lit. b RODO – przetwarzanie jest niezbędne do podjęcia działań na życzenie osoby, której dane dotyczą, przed zawarciem umowy);
 - realizacji umowy o przygotowanie projektu lub umowy sprzedaży towarów i usług OBI (podstawą prawną przetwarzania jest art. 6 ust. 1 lit. b RODO – przetwarzanie jest niezbędne do wykonania umowy);
 - realizacji obowiązków prawnych ciążących na Administratorze, wynikających np. z przepisów prawa podatkowego (podstawą prawną przetwarzania jest art. 6 ust. 1 lit. c RODO – przetwarzanie jest niezbędne do wypełnienia obowiązku prawnego ciążącego na administratorze);
 - ustalenia, dochodzenia lub obrony roszczeń (podstawą prawną przetwarzania jest art. 6 ust. 1 lit. f – przetwarzanie jest niezbędne do celów wynikających z prawnie uzasadnionych interesów realizowanych przez Administratora);
 - badania satysfakcji Klienta z wykonanej usługi (podstawą prawną przetwarzania jest art. 6 ust. 1 lit. f – przetwarzanie jest niezbędne do celów wynikających z prawnie uzasadnionych interesów realizowanych przez Administratora. Uzasadniony interes Administratora stanowi przeprowadzenie badania satysfakcji mające na celu ciągłe podnoszenie jakości usługi oraz weryfikację działań partnerów Administratora);
- Odbiorcą Twoich danych osobowych mogą być spółki z grupy OBI, tj. OBI Centrala Systemowa sp. z o.o., Superhobby Dom i Ogród sp. z o.o., podmioty świadczące na rzecz Administratora usługi projektowania wewnątrz dostępne w marketach, podmioty dostarczające i utrzymujące infrastrukturę IT Administratora oraz agencje marketingowe współpracujące z Administratorem.
- Jeżeli w następstwie skorzystania z usługi projektowej zdecydujesz się także skorzystać z usługi montażu, Twoje dane osobowe mogą zostać przekazane zewnętrznej firmie montażowej („Wykonawca”). W takiej sytuacji Wykonawca przetwarza Twoje dane jako niezależny administrator danych osobowych i ponosi samodzielną odpowiedzialność prawną za zgodność z prawem takiego przetwarzania. Przedstawiciel Wykonawcy może kontaktować się z Tobą w celu umówienia spotkania. Przekazanie Twoich danych do Wykonawcy jest niezbędne do realizacji usługi montażu – OBI nie wykonuje prac montażowych, wyłącznie pośredniczy pomiędzy Tobą a Wykonawcą w realizacji usługi montażu. Przekazując Twoje dane Wykonawcy, OBI działa jako podmiot przetwarzający Wykonawcy w rozumieniu przepisów RODO.
- Twoje dane osobowe będą przechowywane:
 - w celu organizacji spotkania z projektantem – przez okres niezbędny do organizacji spotkań z projektantem;
 - w celu realizacji umowy – przez okres wykonania umowy;
 - w celu realizacji obowiązków prawnych ciążących na Administratorze – przez okres wynikający z właściwych przepisów prawa;
 - w celu ustalenia, dochodzenia lub obrony roszczeń – przez okres niezbędny do przedawnienia tych roszczeń.
 - w celu przeprowadzenia badania satysfakcji.
- Możesz skorzystać z prawa żądania dostępu do swoich danych osobowych, żądania ich sprostowania, zgłoszenia sprzeciwu, żądania ich usunięcia, żądania ograniczenia ich przetwarzania oraz przeniesienia danych.
- Przystępując Ci prawo do wniesienia skargi do Prezesa Urzędu Ochrony Danych Osobowych (szczegółowe informacje znajdują się na stronie <https://uodo.gov.pl/>).
- Podanie w formularzu swoich danych jest dobrowolne, ale niezbędne do kontaktu naszego konsultanta w celu umówienia się na spotkanie z projektantem oraz zawarcia i realizacji umów.

Lista zakupów

KUCHNIA		tak/nie	nazwa/nr referencyjny
	płyta grzewcza		
	piekarnik		
	lodówka		
	zmywarka		
	kuchenka mikrofalowa		
	okap		
	kosze cargo do szafek prostych		
	szuflady		
	kosze cargo do szafek narożnych		
	półki szklane		
	uchwyt		
	zlew		
	bateria		
	młynek do mielenia odpadów		
	ociekacz do naczyń		

Zobacz, jak łatwo możesz przekształcić swoje pomysły na nową kuchnię w konkretny projekt. Projektuj samodzielnie na swoim komputerze przy pomocy aplikacji **OBi Planer**. Aby rozpocząć korzystanie z aplikacji, wejdź na www.obi.pl/planer i rozpocznij projektowanie.